



PROCEDURE

# ABSENCE DE REFLUX SANGUIN SUR CHAMBRE A CATHETER IMPLANTABLE (CCI)

Références : 3C – SecChimio – 02

\*Version 01

COMMISSION : Sécurisation Chimiothérapie

Page 1 / 4

INTERVENANTS

Créé/Révisé par		Relu par		Validé par	
G.PETIT Cadre IDE Service d'Oncologie CH Saintes	Date 19/08/13 Visa	G. HERBIN Pharmacien CH Saintes	Date 17.05.13 Visa	L. CHASSIGNOL Médecin coordonnateur 3C CH Saintonge	Date 22/10/13 Visa
S. CORDEL Pharmacienne CH Royan	Date 11/05/13 Visa	F. BORDE Oncologue FMI CH Saintes CH Royan	Date 16/5/13 Visa	F. VILLAR Médecin coordonnateur adjoint 3C Clinique Pasteur	Date 07/11/13 Visa
				E. Da CUNHA Directeur des Soins CH Saintonge CH St Jean d'Y	DATE 05/12/2013 VISA
				P. FUNAY Directeur des Soins CH ROYAN	DATE 16/01/2014 VISA
				D. SLOMIANOWSKI Directeur des Soins CH JONZAC	DATE 6.1.14 VISA
				S. CLAINÉ Directeur des Soins Clinique Richelieu	DATE 26/01/14 VISA
				P. GALLAIS Directeur des Soins Clinique Pasteur	DATE 21.01.14 VISA
				S. LEBON Surveillante Générale et Cadre de Santé Polyclinique St Georges de Didonne	DATE 24/1/14 VISA

DESTINATAIRES POUR ATTRIBUTION ET/OU INFORMATION

Établissements de Santé	Service(s) ou Spécialité(s)	Personne(s) désignée(s)
<input checked="" type="checkbox"/> CH Jonzac <input checked="" type="checkbox"/> CH Royan <input checked="" type="checkbox"/> CH St Jean d'Y <input checked="" type="checkbox"/> CH Saintes <input checked="" type="checkbox"/> Clinique Pasteur - Royan <input checked="" type="checkbox"/> Polyclinique St Georges Didonne <input checked="" type="checkbox"/> Clinique Richelieu - Saintes	Service qualité	Responsable

MOTS CLÉS :

Chambre Implantable, Reflux

SOMMAIRE

- I. OBJET
- II. DOMAINE D'APPLICATION
- III. REFERENCES
- IV. GLOSSAIRE
- V. CONTENU
- VI. DOCUMENTS ASSOCIES
- VII. ANNEXES

\* Historique des modifications :

N° de Version	Date d'application	Nature de la modification	Validité jusqu'au
---------------	--------------------	---------------------------	-------------------



# ABSENCE DE REFLUX SANGUIN SUR CHAMBRE A CATHETER IMPLANTABLE (CCI)

Références : 3C – SecChimio – 02

Version **01**

COMMISSION : Sécurisation Chimiothérapie

Page 2 / 4

## I Objet

Ce protocole décrit les modalités à observer lors d'une absence de reflux sanguin sur CCI.

## II - Domaine d'application

Cette procédure s'applique à tous les professionnels amenés à manipuler une CCI.

Professionnels concernés : Prescripteurs, Cadres de santé, IDE, Pharmaciens

Point de vigilance : S'assurer que le dysfonctionnement de la chambre implantable n'est pas lié à une « mal position » ou à une obstruction mécanique.

## III - Références

- 1- Référentiels inter régionaux en soins oncologiques de support AFSOS : abord veineux de longue durée : CCI : indications, pose et complications. Décembre 2010.
- 2- Recommandations professionnelles par consensus formalisé d'experts : prévention des infections associées aux chambres à cathéter implantables pour accès veineux. Mars 2012

## IV - Glossaire

**CCI** : Chambre à Cathéter Implantable = CIP = DIP

**Perméabilité** : Le liquide de perfusion s'écoule sans pression donc uniquement par gravité

# ABSENCE DE REFLUX SANGUIN SUR CHAMBRE A CATHETER IMPLANTABLE (CCI)

Références : 3C – SecChimio – 02

Version **01**

COMMISSION : Sécurisation Chimiothérapie

Page 3 / 4

## V - Contenu

### Absence de reflux sanguin

- (1)** se poser les questions suivantes :
- l'aiguille a-t-elle complètement traversé le septum ?
- Si besoin reposer l'aiguille

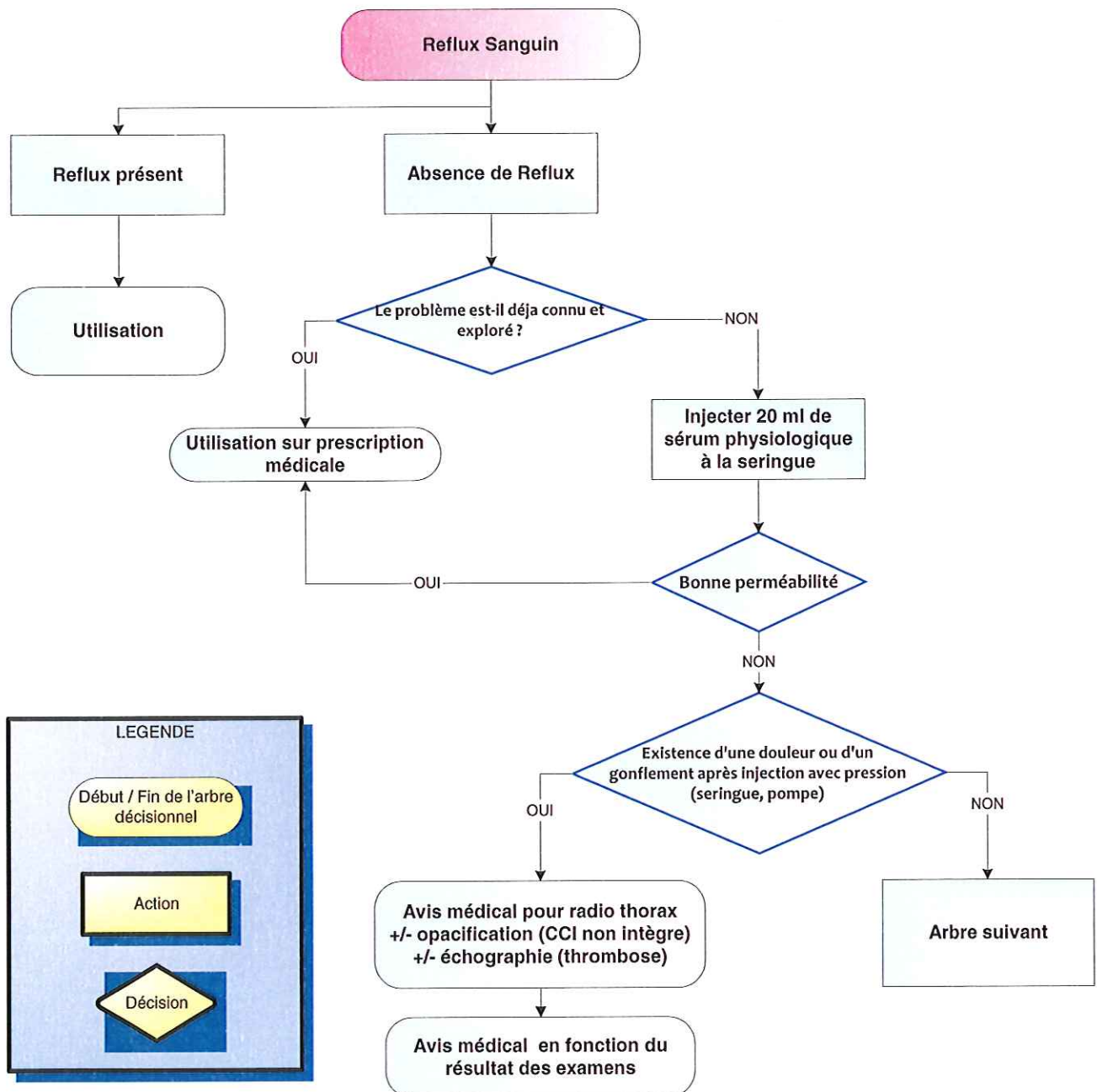

# ABSENCE DE REFLUX SANGUIN SUR CHAMBRE A CATHETER IMPLANTABLE (CCI)

Références : 3C – SecChimio – 02

Version 01

COMMISSION : Sécurisation Chimiothérapie

Page 4 / 4

## (2) Absence de reflux sanguin

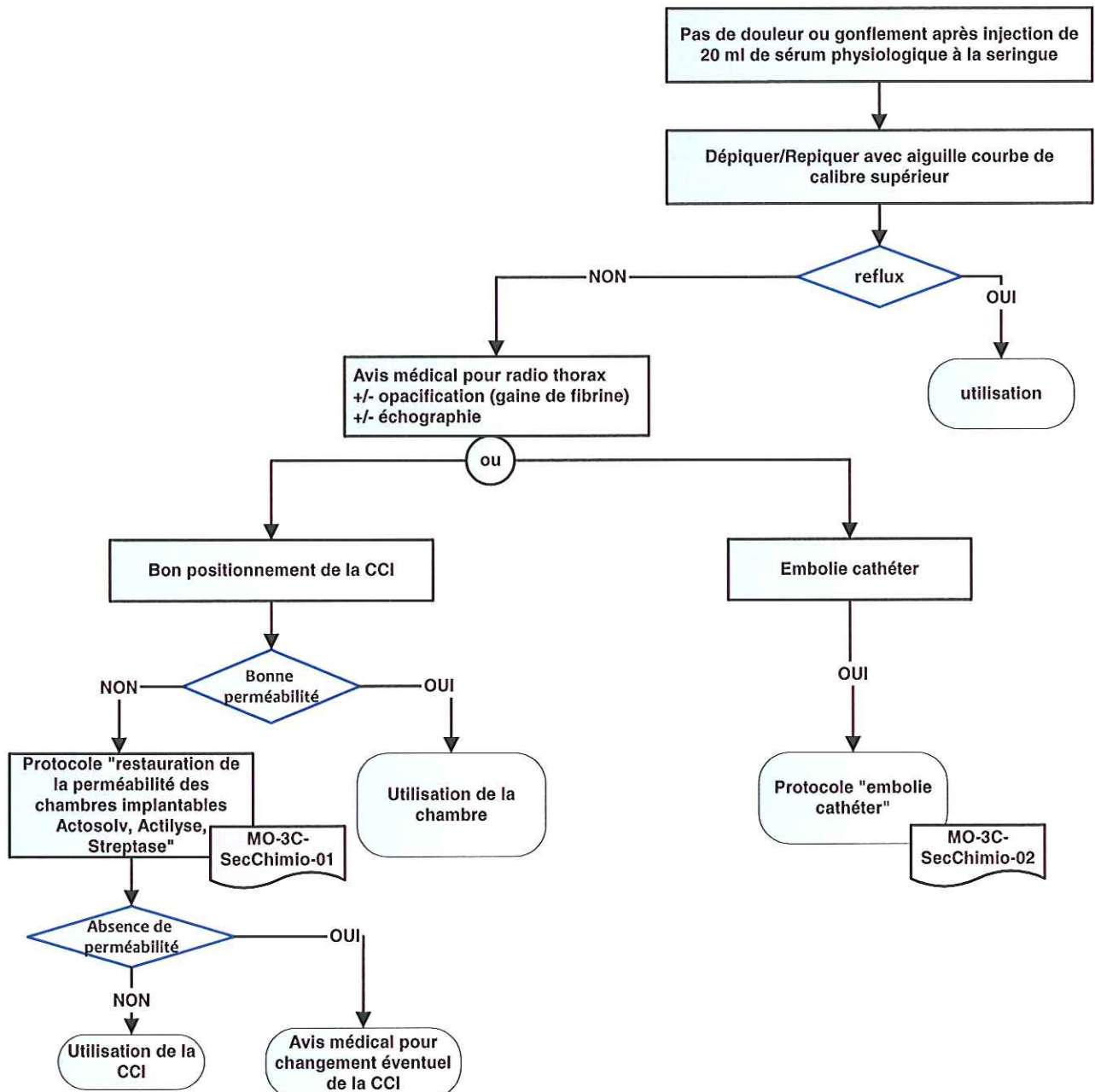

## VI - Documents associés

- Mode opératoire « Restauration de la perméabilité des chambres implantables Actosolv® 100 000 UI ou actilyse® 2mg ou streptase® 250 000 UI » (MO-3C-SecChimio-01)
- Mode opératoire « Embolie cathéter » (MO-3C-SecChimio-02)

## VII - Annexe : Aucune