



# CAS CLINIQUE

---

J Dutilh  
L El Haaj  
27/04/2018



- Mme G 38 ans
- Tabac < 10PA
  
- Juin 2014 : autopalpation d'une masse bras gauche
- Echo : aspect de désinsertion avec hématome
- IRM : inflammation triceps brachial avec infiltration périphérique, évocatrice de myosite

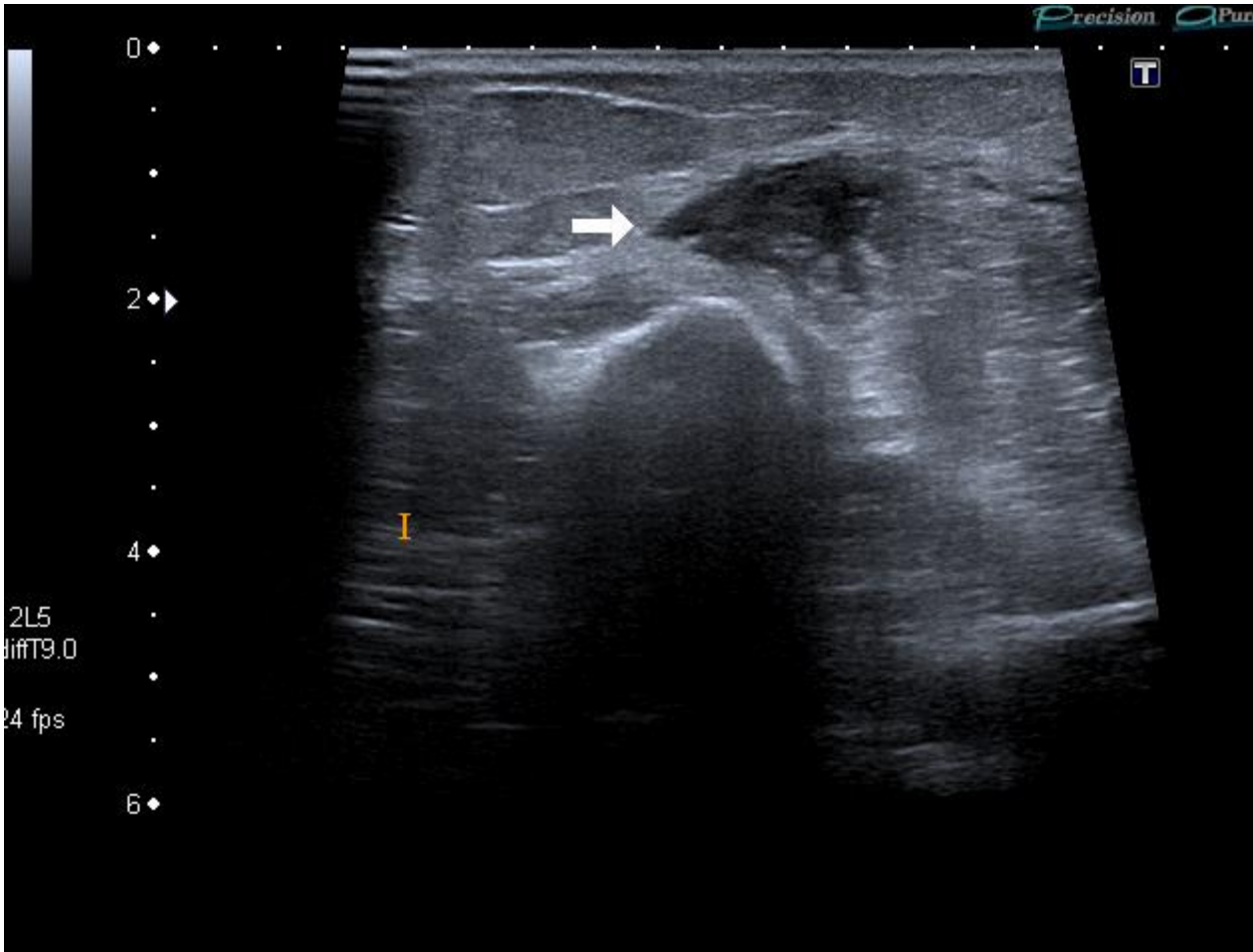

opras gauche  
ntome  
c infiltration

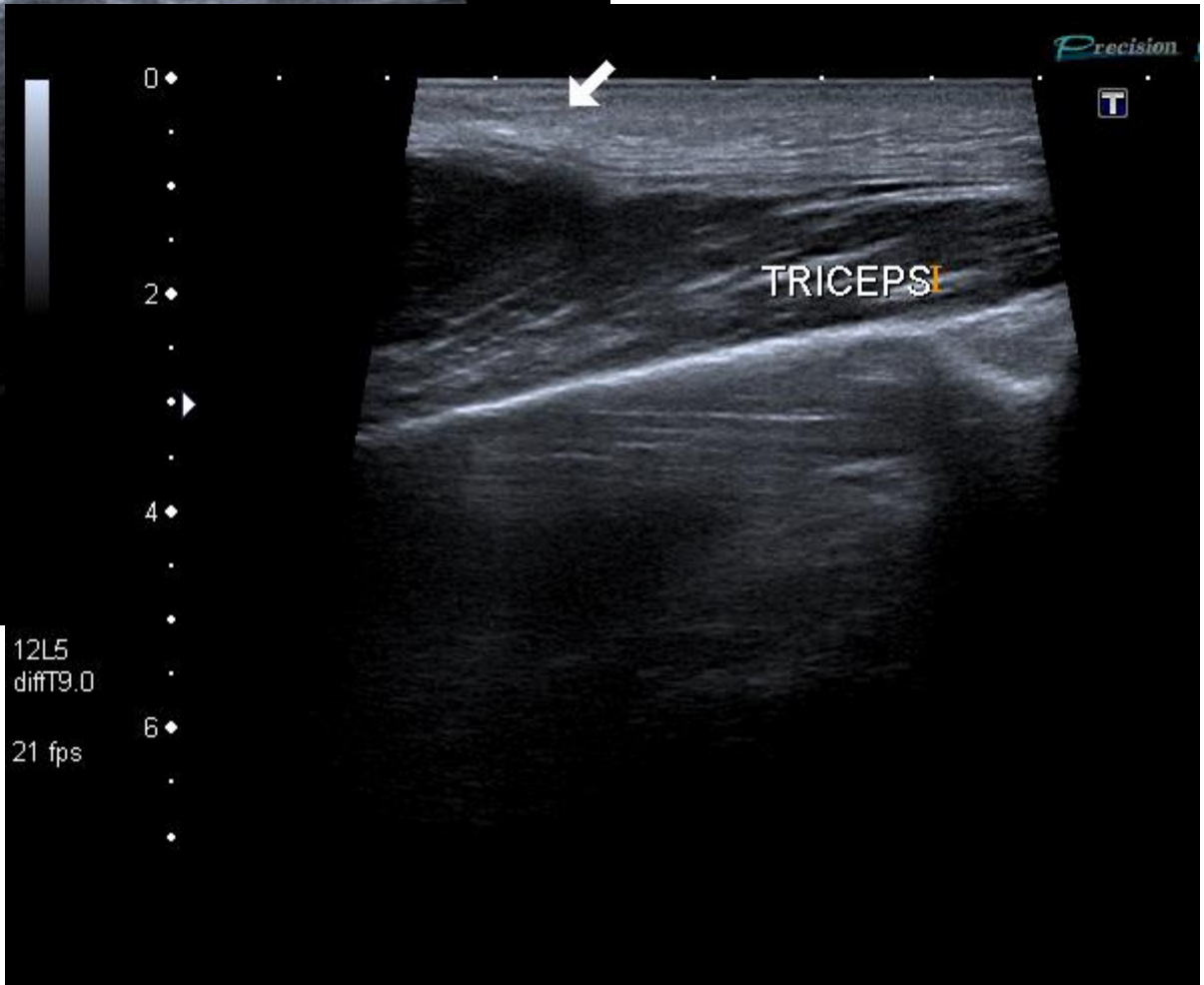
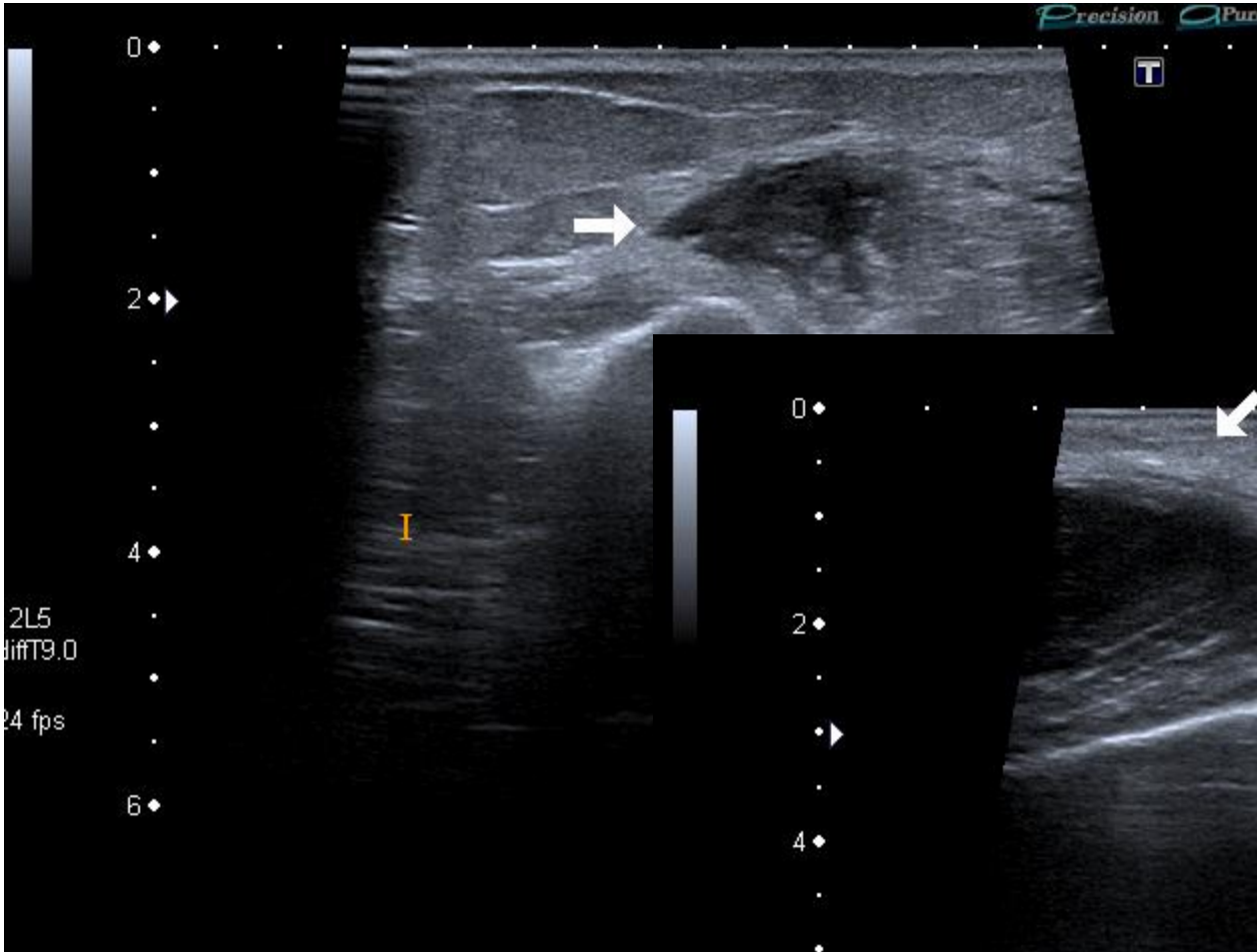

- Biopsie chirurgicale triceps : tumeur maligne évocatrice d'un adénocarcinome TTF 1 +
- TDM puis Tep aout 2014
- Masse pulmonaire LID

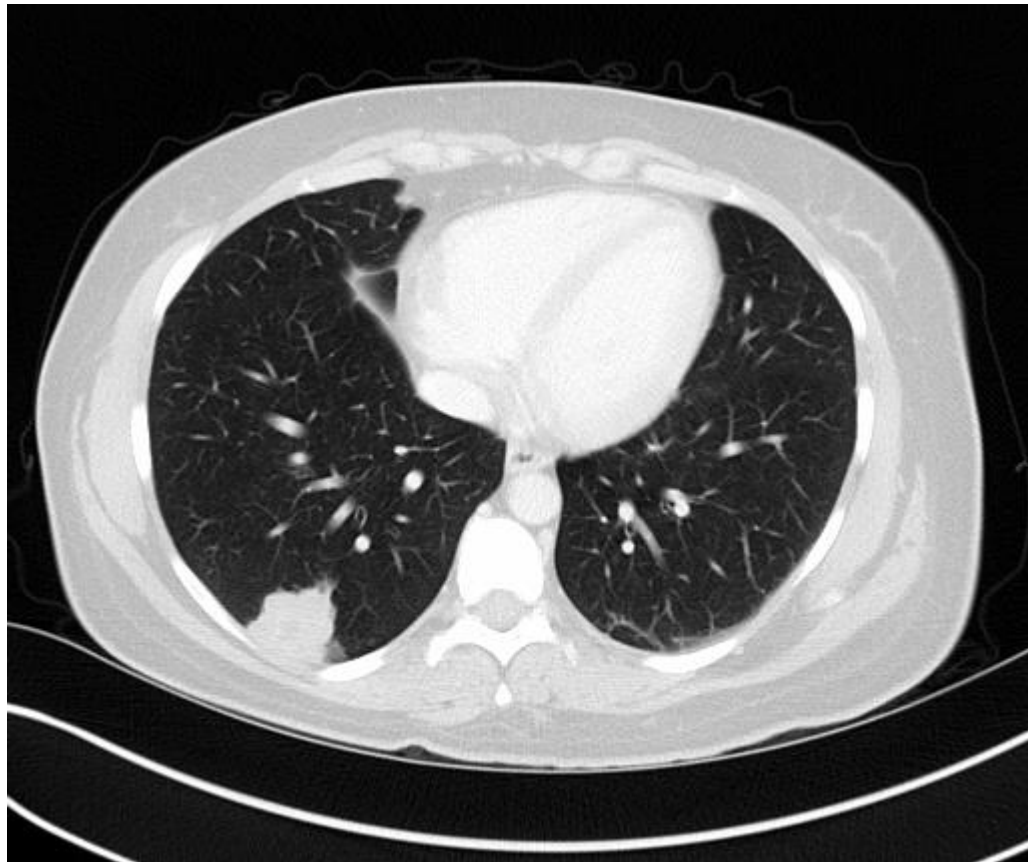

- Biopsie sous scanner de la lésion pulmonaire
  - Adénocarcinome TTF1 +
  - Comparaison des lames des 2 tumeurs : même profil immunohistochimique
- On conclue à un adénocarcinome bronchique métastatique au niveau musculaire

- Cisplatine/pemetrexed/bevacizumab
- Evaluation à 2 cures



# Réponse pulmonaire

Aout 2014



Septembre 2014

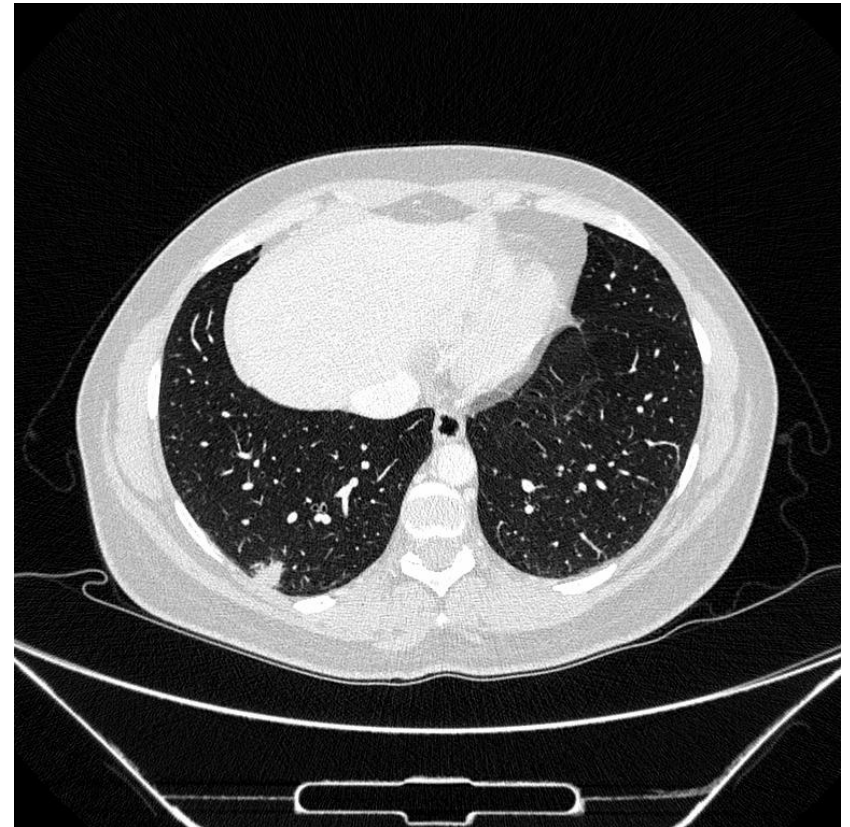

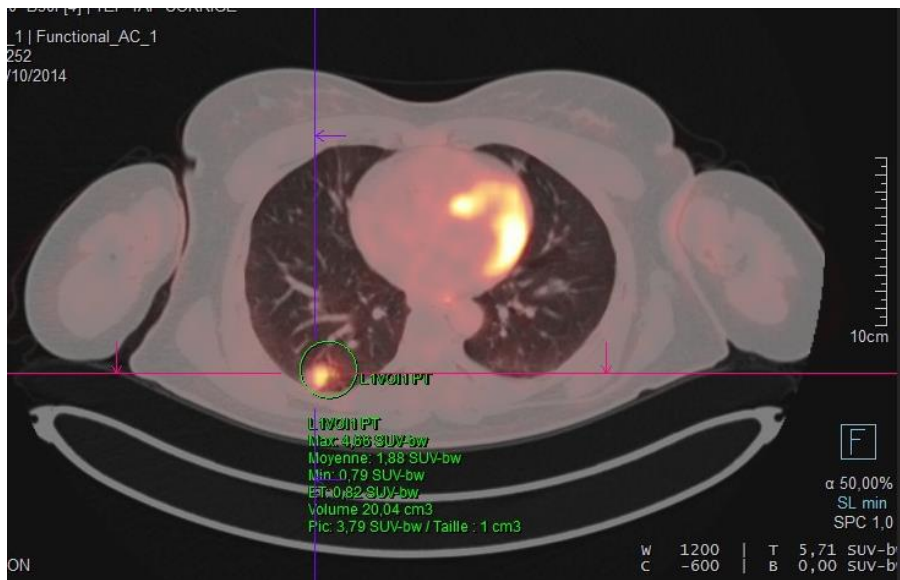

# Triceps

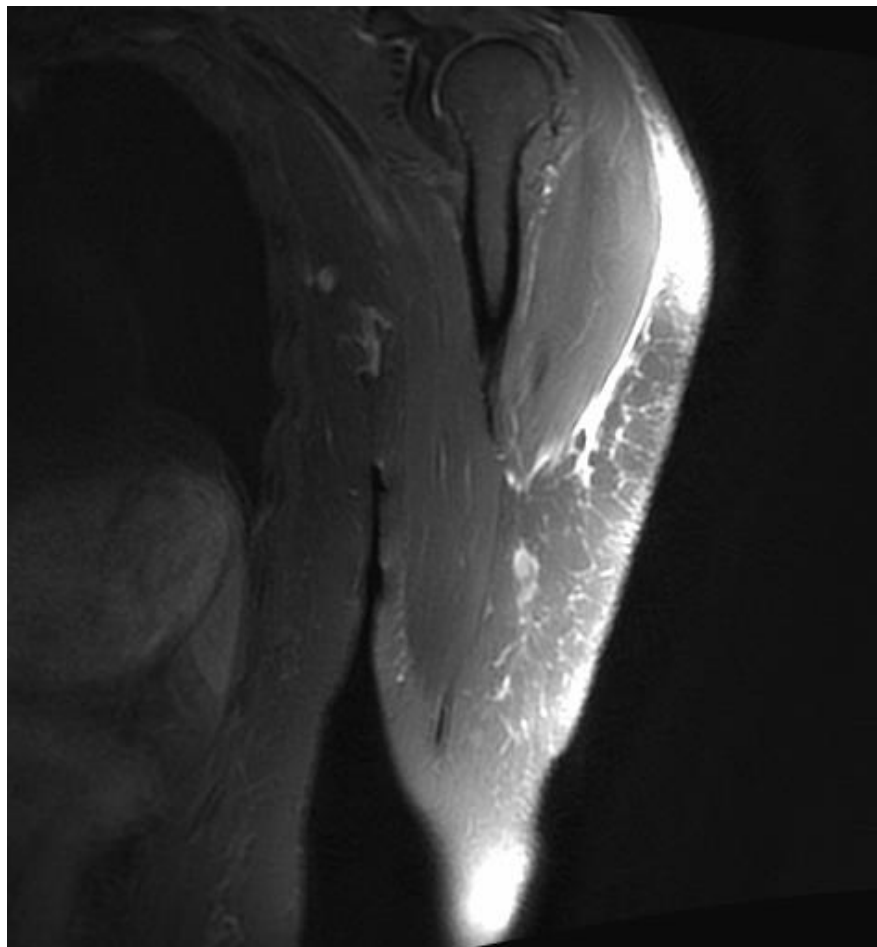

# Triceps

- Rémission musculaire

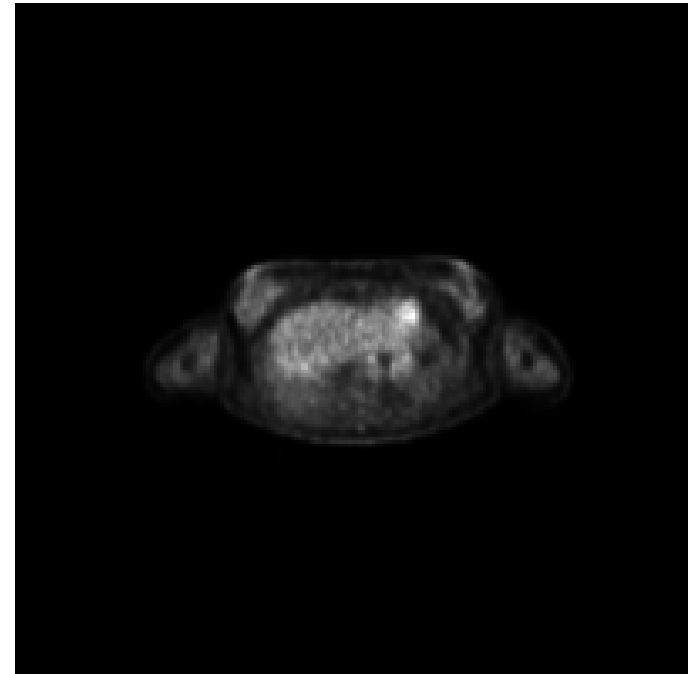
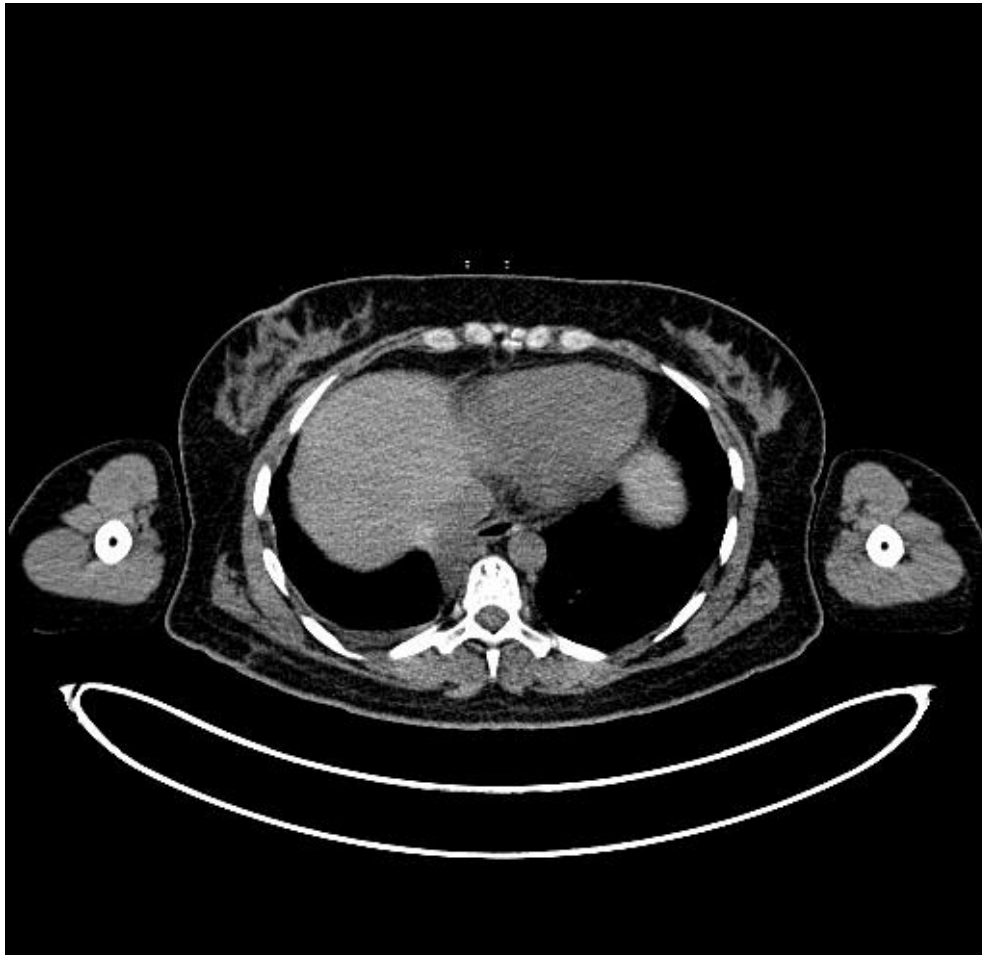

- Lobectomie inférieure droite novembre 2014
- Adénocarcinome d'architecture papillaire prédominante
- Pas d'envahissement de la plèvre viscérale pT1aN0M1
- Biologie moléculaire négative

- Discussion RCP
  - Vu l'excellente réponse, proposition de compléter par une chirurgie du triceps
- Proposition réfutée à Tours (chirurgie très délabrante)
- Poursuite de la chimiothérapie 6 cures
- Proposition de radiothérapie

- Radiothérapie musculaire et axillaire:
  - 50 Gy en 25 séances et 5 semaines (06/01/2015 – 11/02/2015)
  - Rayons X de 6 MV en technique conformationnelle
  - Effets secondaires immédiats: épidermite de grade I
- Positionnement et repérage:
- Dosimétrie en trois projections:

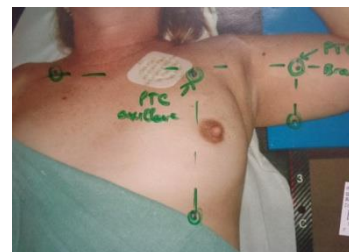

Sur plan incliné

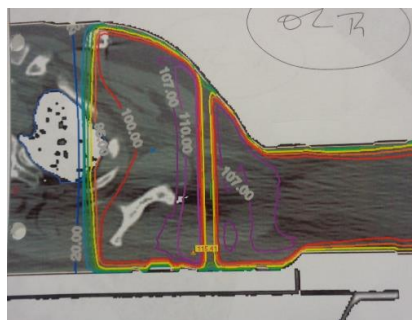

Transverse

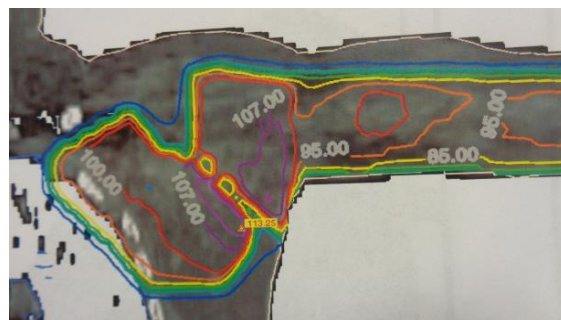

Frontale

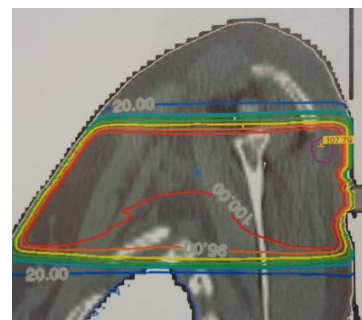

Sagittale axillaire et triceps gauche

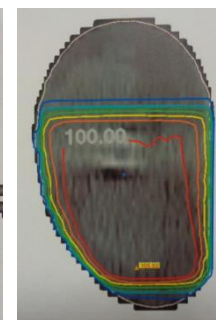

- Maintenance pemetrexed/bevacizumab
- janvier 2016 : arrêt pour insuffisance rénale (1 an de maintenance)



# Suivie depuis 2014

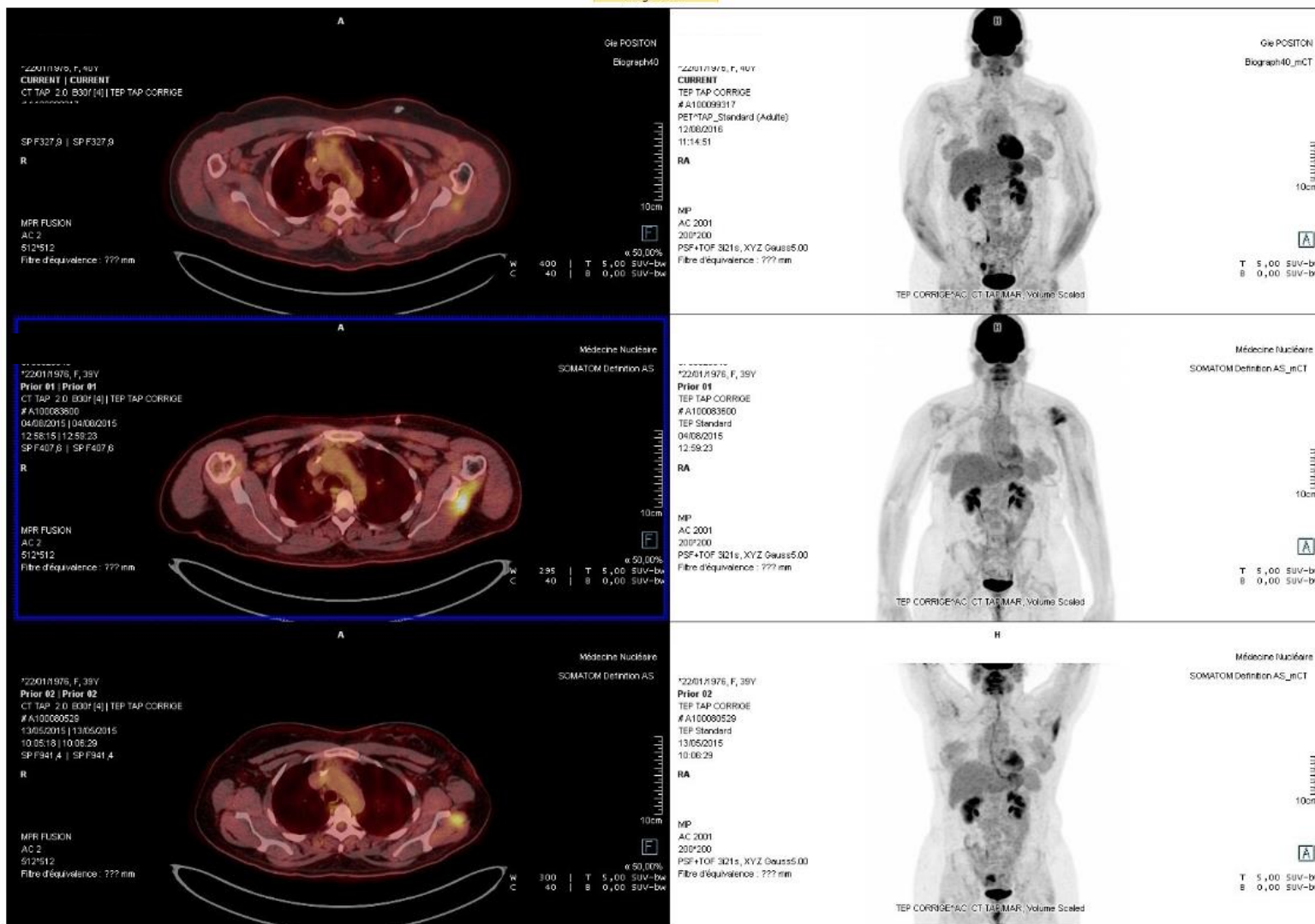

# Au total

- Métastase unique localisation atypique
- Succès d'une prise en charge agressive
- Autres exemples ? Foie ? Os ?