



« ACCÈS AUX SOINS EN CANCÉROLOGIE »
DÉFIS ET INITIATIVES

12 décembre 2025

***Rôle des Equipes de soins spécialisés (ESS)
et de la téléexpertise en oncodermatologie"***

Dr Nathalie Lalanne

URPS Médecins Libéraux



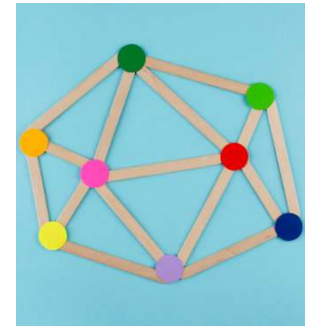



Organisation et Visibilité en Région des parcours de patients



Prévention

Dépistage précoce

Priorisation des patients

Prise en charge dans des délais adaptés

Parcours spécifiques de pathologies

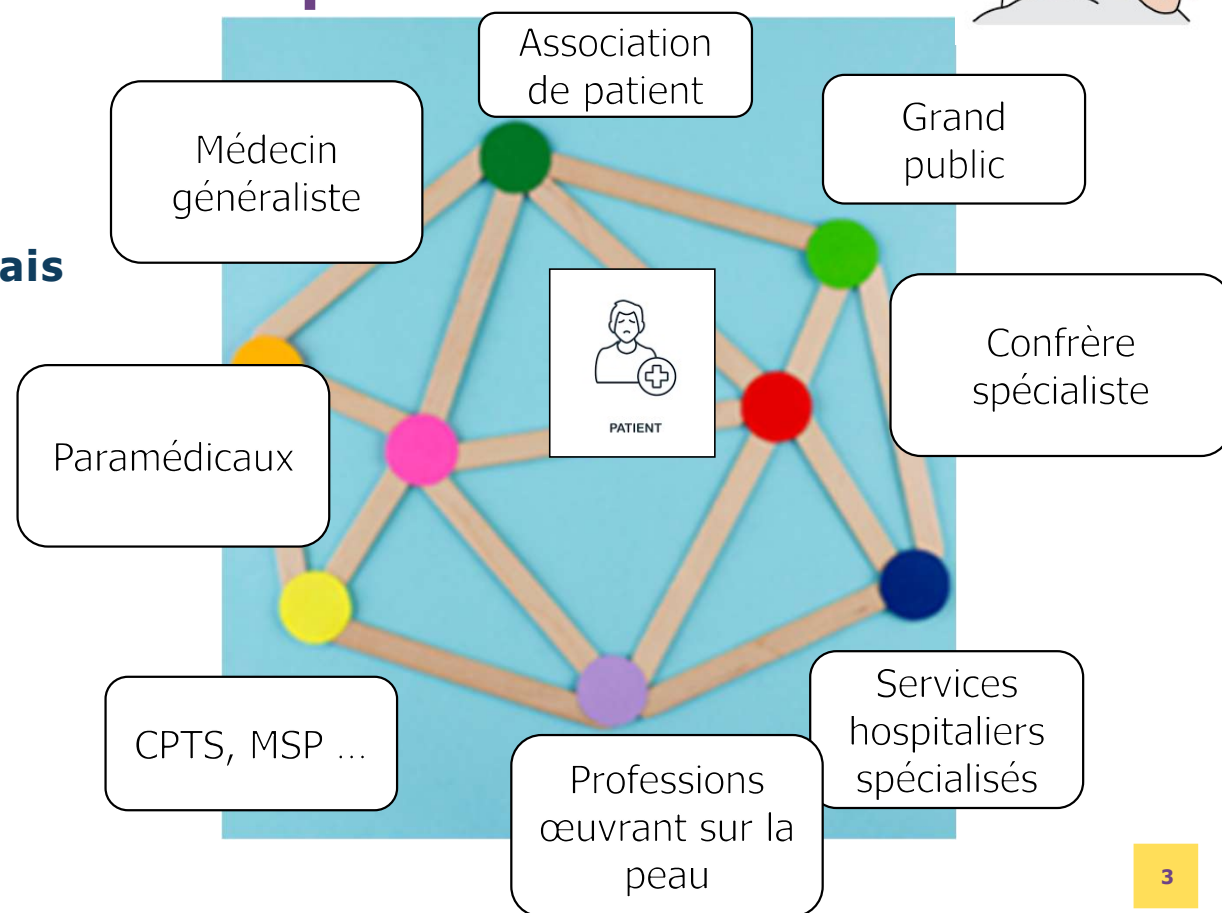



Qu'est-ce qu'une Équipe de Soins Spécialisés ?

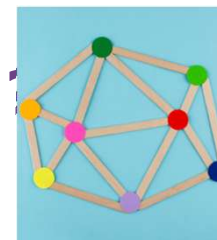

Définition légale

- Une ESS est un **ensemble de professionnels de santé**, constitué autour de **médecins spécialistes**, qui choisissent d'assurer leurs activités de soins **de manière coordonnée** avec :
 - les médecins généralistes et équipes de soins primaires
 - les autres acteurs du territoire (CPTS, CH)



Finalité

- **Structurer l'accès au second recours** sur un territoire
- Contribuer à l'organisation des parcours de santé
- Fluidifier **l'accès à un avis spécialisé**, notamment pour les situations complexes ou urgentes
- Améliorer **l'équité territoriale d'accès aux soins spécialisés**





Le projet ESS Dermatologie Centre Nouvelle-Aquitaine

Contexte

- **Démographie dermatologique**
 - **280 dermatologues libéraux** en Nouvelle-Aquitaine
 - Répartition très inégale : Densités de **1,3/100 000 hab.** (Deux-Sèvres) à **8,1/100 000 hab.** (P.-Atlantiques)
- **Problématiques recensées pour les dermatologues libéraux**
 - **Délais d'attente longs**, entraînant des retards de diagnostics
 - **Charge croissante** en pathologies complexes (cancers cutanés, dermatoses inflammatoires)
 - **Suractivité des MG** → dépistage plus difficile
 - Parcours souvent **chaotique** pour les patients (examens tardifs, manque de coordination)
 - Vieillesse de la population + expositions solaires → **augmentation des risques de cancers cutanés**
- **Pénurie annoncée** avec nombreux départs en retraite non compensés



Le projet ESS Dermatologie Centre Nouvelle-Aquitaine

Pour répondre à ces enjeux, une équipe de dermatologues libéraux met en place une Équipe de soins spécialisés en dermatologie.

Territoire d'intervention

L'ESS couvre 6 départements du Centre Nouvelle-Aquitaine :

- **Gironde (33), Lot-et-Garonne (47), Dordogne (24), Haute-Vienne (87), Corrèze (19), Creuse (23)**

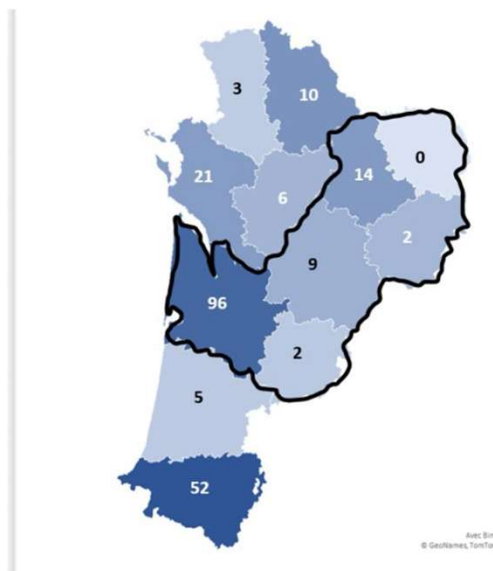

ESS Nouvelle
Aquitaine
Centre



Le projet ESS Dermatologie Centre Nouvelle-Aquitaine

Objectifs & missions envisagées

- Améliorer l'organisation et l'accès aux soins et SNP en dermatologie
- Améliorer la prise en charge du patient dans son parcours dermatologique
- **Améliorer le dépistage précoce des cancers cutanés**
 - Communication/formation
 - Vers grand public et associations de patients
 - Médecins et paramédicaux, professions œuvrant sur la peau
 - Mettre en place une offre de télé-expertise et télédermoscopie
 - Mettre en place une plateforme numérique et/ou téléphonique de mise en relation entre dermatologues et professionnels de santé
 - Prolongement du projet Mobil'Derm dans les départements sous-denses en fonction du volontariat
 - Contribuer au développement de systèmes de cartographie automatisée pour le dépistage





Les chiffres en France de TLX

Les chiffres du réseau en Téléexpertise

Dermatologues connectés

- Près de 2 000 dermatologues connectés sur Omnidoc (salariés / libéraux). Progression quasi-linéaire depuis 2022.

Volumes TE dermato

- **+45 000 TE dermato / mois** en Sept 2025 sur Omnidoc (tout mode d'exercice confondu)
- 56% réalisées par des salariés / 44% par des libéraux

Nombre de dermatologues inscrits à Omnidoc

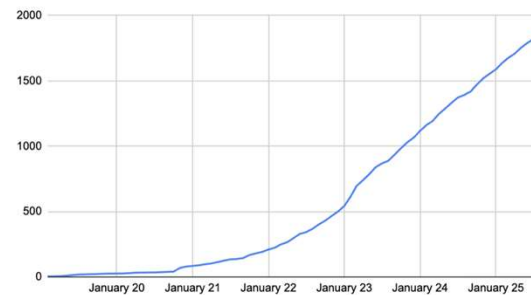

Téléexpertises en dermatologie sur Omnidoc

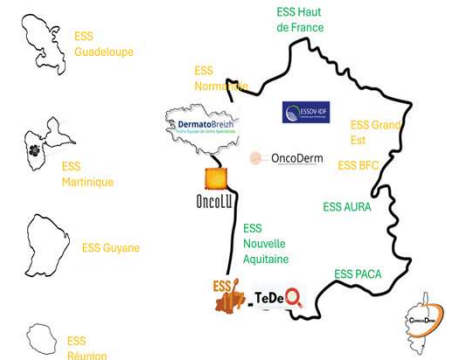
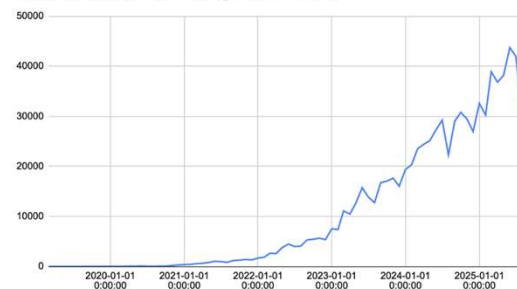



Outil indispensable en dermatologie : la téléexpertise en quelques mots

Comment ça marche ?

1. Le **médecin requérant** sollicite l'avis d'un confrère sur une question précise concernant son patient.
2. Avec le **consentement du patient**, il adresse l'ensemble des éléments utiles au traitement de la demande par le médecin requis. La demande est transmise via une plateforme sécurisée.
3. Selon l'organisation qu'il a choisie, le **médecin requis** décide ou non de prendre en charge la demande. S'il l'accepte, il peut éventuellement demander des précisions et rend son avis qui est transmis immédiatement au demandeur.
4. Le requérant reçoit immédiatement l'avis du requis et informe son patient de la décision conjointe par messagerie sécurisée de santé, téléphone ou consultation.
5. La téléexpertise est terminée : requis et requérant peuvent facturer l'acte sur leur propre logiciel.

Requérant

Cotation RQD
10€ par acte dans la limite de 4 actes par an pour un même patient.

Requis

Cotation TE2
20€ par acte dans la limite de 4 actes par an pour un même patient.

Comment fonctionne la téléexpertise en dermatologie ?



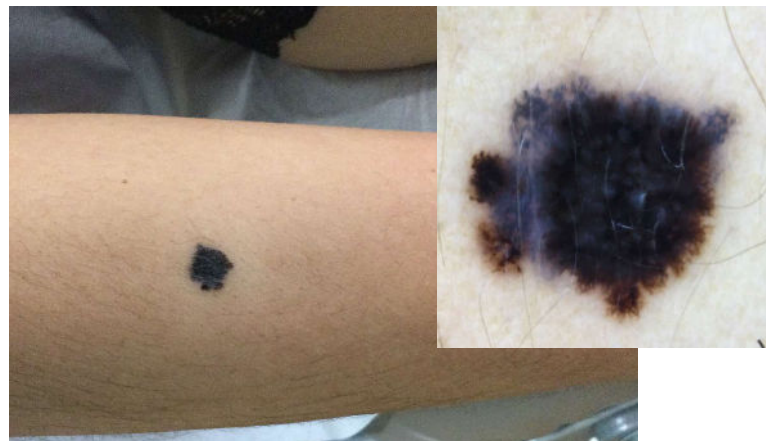

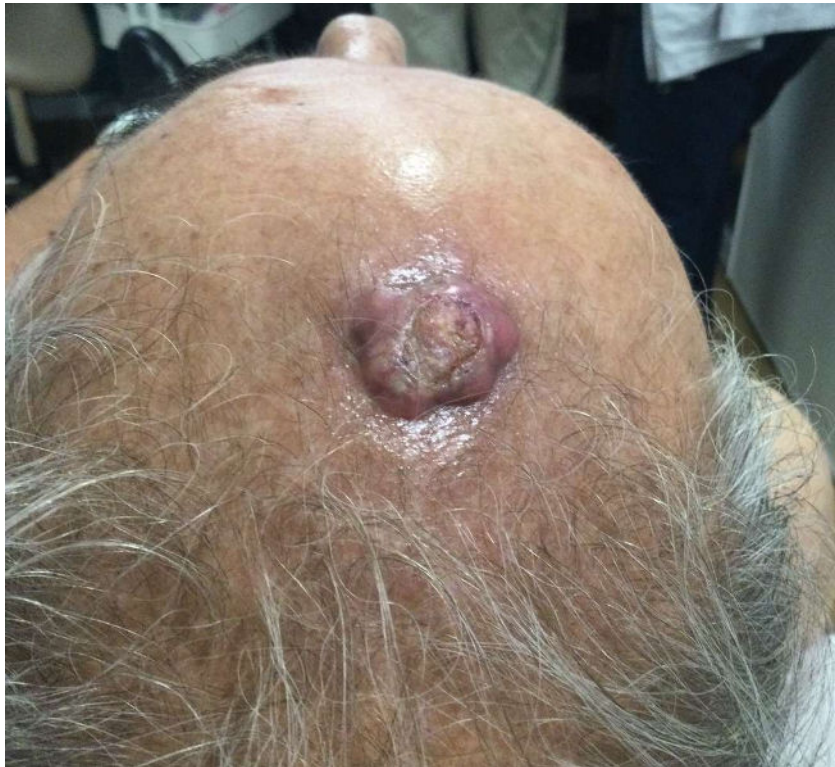

Carcinome épidermoïde T2 du vertex
Infiltrant bien à moyennement différencié avec deux images d'infiltration nerveuse (diamètre du plus gros filet nerveux : 0.1 mm) et un embole vasculaire (situé à la jonction dermo-hypodermique), exérèse jusqu'au fascia

CHIRURGIE AVEC MARGES DE 1 CM ET RADIOTHERAPIE



Les cas d'usages de téléexpertise en onco-dermatologie

Gestion d'effets secondaires dermatologiques liés aux thérapies anticancéreuses

Oncologue > Dermatologue

- Situation : Un patient sous chimiothérapie, thérapie ciblée, anti-EGFR ou immunothérapie développe :
 - rash acnéiforme,
 - syndrome mains-pieds,
 - prurit sévère,
 - toxicité cutanée grade 1–2.
- Usage : L'oncologue demande un avis au dermatologue pour :
 - adapter les traitements symptomatiques,
 - évaluer la sévérité,
 - éviter un arrêt prématuré de ligne thérapeutique.
- Bénéfice : Optimisation du traitement anticancéreux tout en maîtrisant la toxicité cutanée.



En conclusion

L'exercice coordonné est devenu indispensable

- Les Equipes de soins spécialisés sont en plein essor
- La téléexpertise est un outil numérique utile

La coordination entre les différents acteurs est primordiale

- Correspondants spécialistes
- Associations de patients
- Structures hospitalières
- Paramédicaux
- Professions œuvrant sur la peau

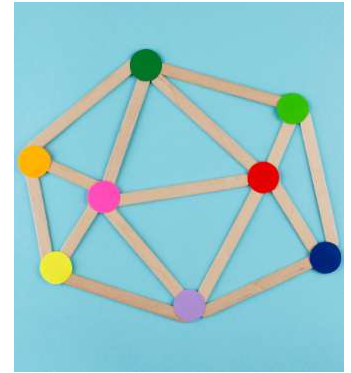

MERCI



^{2e} COLLOQUE
 nco
NOUVELLE-AQUITAINE