ORGANISATION RÉGIONALE DU PARCOURS DE SOINS DANS LE CANCER DE L'OVAIRE EN NOUVELLE-AQUITAINE

H. Théophile[1], V. Bousser[1], C. Morin-Porchet[1], V. Le Duc[1], A. Lucas[2]
[1]DSRC Onco-Nouvelle-Aquitaine, [2]ARS Nouvelle Aquitaine

Avec le soutien de

Contexte

À la demande de l'ARS Nouvelle-Aquitaine de structurer les filières d'organe en cancérologie et dans le contexte de la création de la Pratique Thérapeutique Spécifique (PTS) Ovaire redéfinissant l'offre de soins en chirurgie gynécologique, le DSRC Onco-Nouvelle-Aquitaine a engagé un travail sur l'organisation du parcours de soins des patientes atteintes d'un cancer de l'ovaire en Nouvelle-Aquitaine.

Objectif

Proposer une organisation régionale visant à **fluidifier le parcours de soins des patientes atteintes d'un cancer de l'ovaire, optimiser les délais de prise en charge et renforcer la coordination entre les établissements de santé impliqués.**

Méthode

CONSTITUTION DU GROUPE DE TRAVAIL (GTR)

Onco-Nouvelle-Aquitaine

Par appel à volontaires auprès des professionnels de santé concernés de la région.

CONSTRUCTION D'UN PARCOURS DE SOINS

Onco-Nouvelle-Aquitaine

A partir des recommandations nationales et/ou internationales.

IDENTIFICATION DES BESOINS DU GTR

GTR, Onco-Nouvelle-Aquitaine

- Charte qualité des soins
- RCP
- Convention inter-établissement
- Annuaires régionaux

PRODUCTION DES LIVRABLES

GTR, Onco-Nouvelle-Aquitaine

- Répartition du travail en sous-groupe
- Validation des livrables par le GTR.

IMPLÉMENTATION

3C, ORU, ARS, Onco-Nouvelle-Aquitaine, GTR

- Diffusion régionale multicanale
- Réunions territoriales pour deployer les livrables dans les territoires.

Résultats

Organisation régionale du parcours de soins



Découvrir le parcous de soins

- Vision globale du parcours de soins dans le cancer de l'ovaire, du diagnostic au suivi.
- Orientation des patientes vers un établissement B5 avec PTS Ovaire ou un établissement sans PTS Ovaire à chaque étape du parcours, selon le stade de la maladie et la situation clinique.
- Définition des situations à présenter en RCP et orientation vers la RCP adaptée.
- Identification des points de vigilance et articulation entre démarche diagnostique, concertation pluridisciplinaire et stratégie thérapeutique.
- Repérage des situations nécessitant une prise en charge spécifique.

Chartes qualité des soins

Définition de règles partagées entre les établissements avec la PTS Ovaire et les autres établissements impliqués dans la prise en charge des patientes

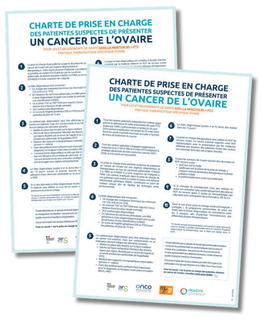

Entrée dans la filiere

- Rédaction de préconisations pour l'élaboration de conventions inter-établissements
- Annuaire des contacts régionaux pour l'entrée dans la filière et les demandes d'avis entre professionnels
- Répertoire des essais cliniques proposés par les établissements

Harmonisation des pratiques

- Compte-rendu standardisé de la coelioscopie diagnostique
- Outils d'aide à l'évaluation du score ORADS IRM
- Liste des éléments requis pour demande d'avis en RCP de recours ovaire.

Visibilité

- Page dédiée sur le site internet d'Onco-Nouvelle-Aquitaine
- Accéder à l'ensemble des ressources

Conclusion

Ce travail a permis de structurer une organisation régionale partagée du parcours de soins dans le cancer de l'ovaire et de faciliter la coordination entre établissements diposant de la PTS Ovaire et des autres établissements impliqués. Les prochaines étapes porteront sur le déploiement de ces outils au sein des territoires et sur l'objectivation du suivi du parcours au moyen d'indicateurs adaptés.

Congrès national des réseaux de cancérologie, 19 et 20 novembre 2026, Lyon