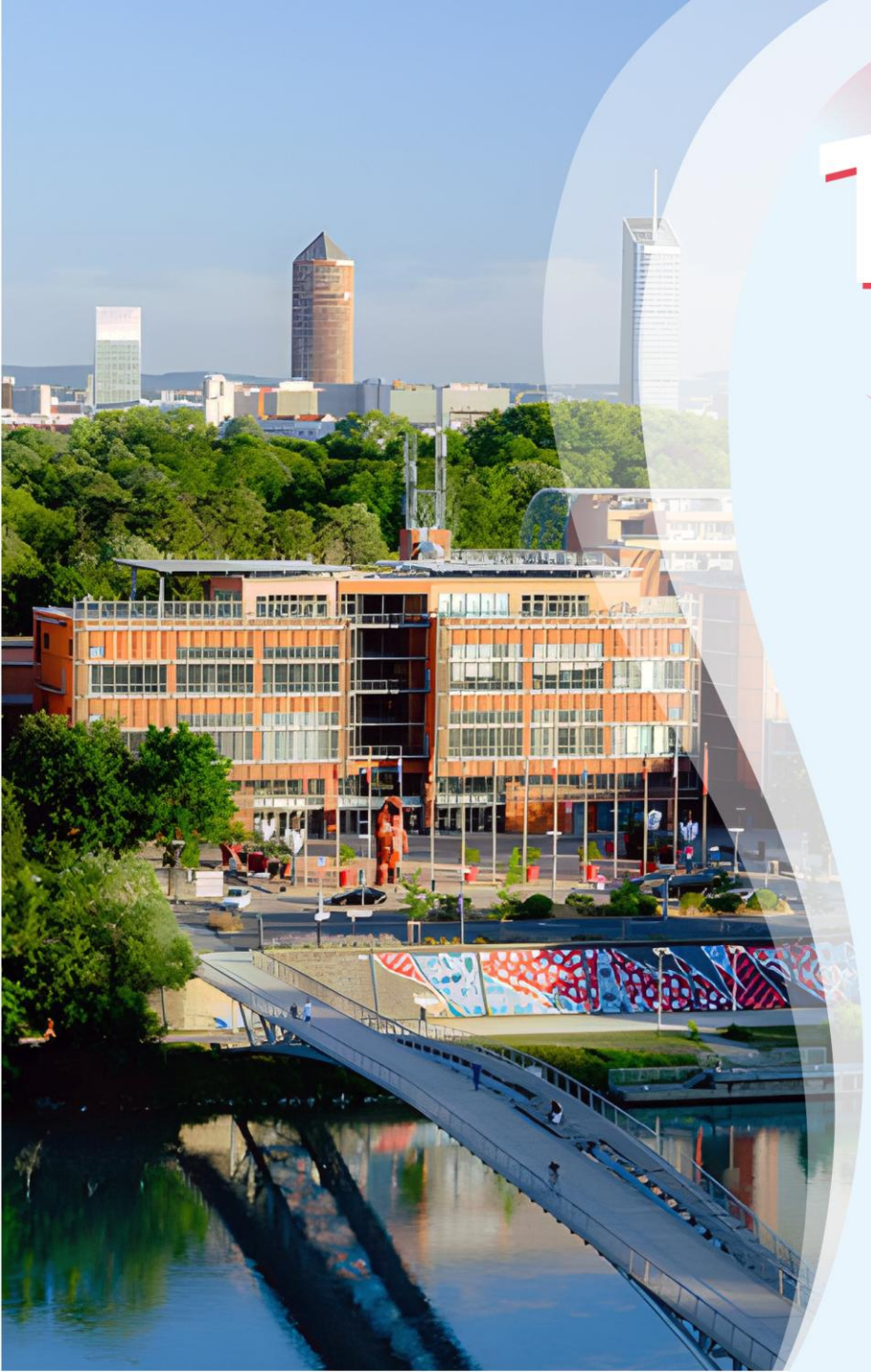

16e CNRC 19 - 20 - NOV - 2026

Traitements et innovations pour tous :
comment assurer la soutenabilité du système de santé ?

Lyon - Centre de Congrès

Guide régional pour l'accompagnement des aidants de patients atteints de cancer par les PFR

Charles Giry et Elodie Pinon

PFR – Plateforme d’accompagnement et de répit





- Les PFR apportent un soutien aux proches aidants de personnes âgées en perte d’autonomie et de personnes atteintes d'une maladie chronique invalidante ou en situation de handicap

- Missions et offre de services
  - https://www.pour-les-personnes-agees.gouv.fr/preserver-son-autonomie/a-qui-s-adresser/les-plateformes-d-accompagnement-et-de-repit
- Annuaire
  - https://www.pour-les-personnes-agees.gouv.fr/annuaire-points-dinformation-et-plateformes-de-repit
  - 24 PFR en Nouvelle-Aquitaine (2 PFR par département)

Contexte (1/2)





- Onco-Nouvelle-Aquitaine a été sollicité par l'ARS Nouvelle-Aquitaine pour accompagner les **plateformes d'accompagnement et de répit (PFR)** suite à l'élargissement de leurs missions aux aidants de patients atteints de cancer

- Ce projet s'inscrit dans la mission des DSRC : "contribuer à l'information et à la formation des acteurs, des patients et de leurs proches sur le parcours de santé en cancérologie"

- Collaboration avec l'ARS et le Gérontopôle de Nouvelle-Aquitaine

Contexte (2/2)

- Mars à nov. 2024 - Élaboration d'une vidéo de sensibilisation au parcours d'un patient atteint de cancer

Poster CNRC 2025 →



Vidéo →



→ Mise en évidence d'un besoin d'outils adaptés pour accompagner spécifiquement ces aidants

Objectifs

- Co-construire avec des professionnels de PFR un **outil pratique permettant de structurer**
  - l'identification des besoins spécifique des aidants de patients atteint de cancer,
  - leur information
  - et leur orientation





Méthodologie

- Avril 2025 à mars 2026
- Pilotage Onco-NA et Gérontopôle NA
- Groupe de travail 10 professionnels représentant 6 PFR / 24 et 4 départements / 12
- Représentants des usagers (relecture)
- Mise en forme graphique agence OTempora

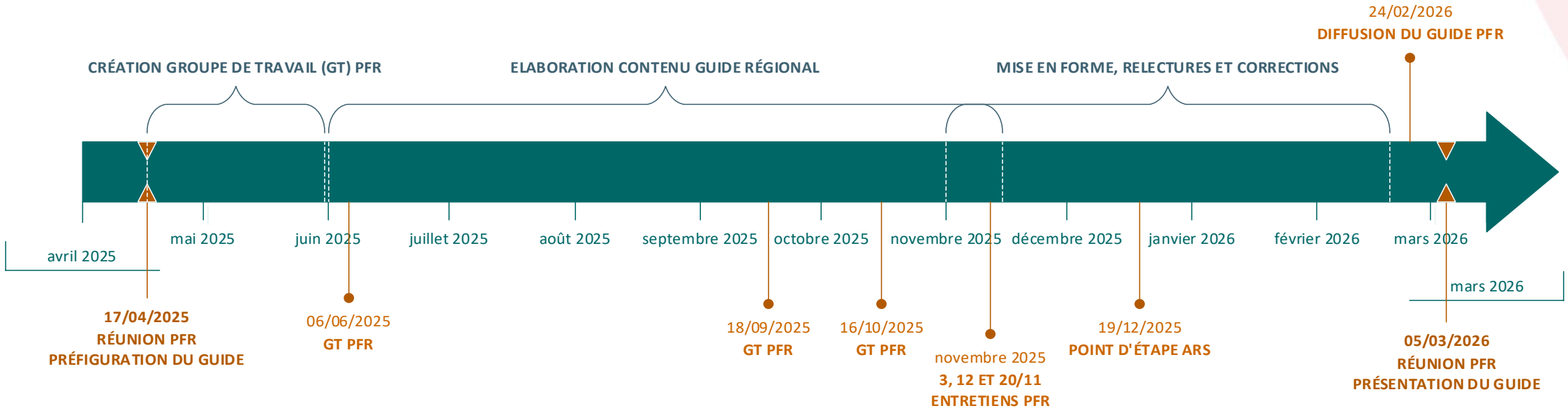

Guide régional

Accompagner les aidants de patients atteints de cancer

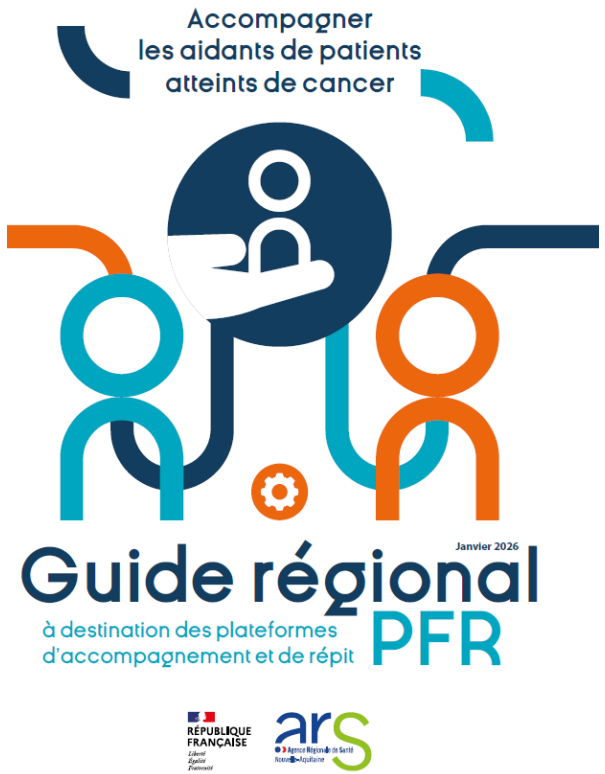

- Ce guide propose :
  - 🎯 Des pistes concrètes, adaptables aux réalités locales
  - 🎯 Des leviers pour renforcer les dynamiques partenariales
  - 🎯 Des repères partagés pour structurer et optimiser les temps de réflexion

Pratique
Au sein du guide, accédez aux ressources en ligne en cliquant sur les boutons :

Guide régional

Accompagner les aidants de patients atteints de cancer

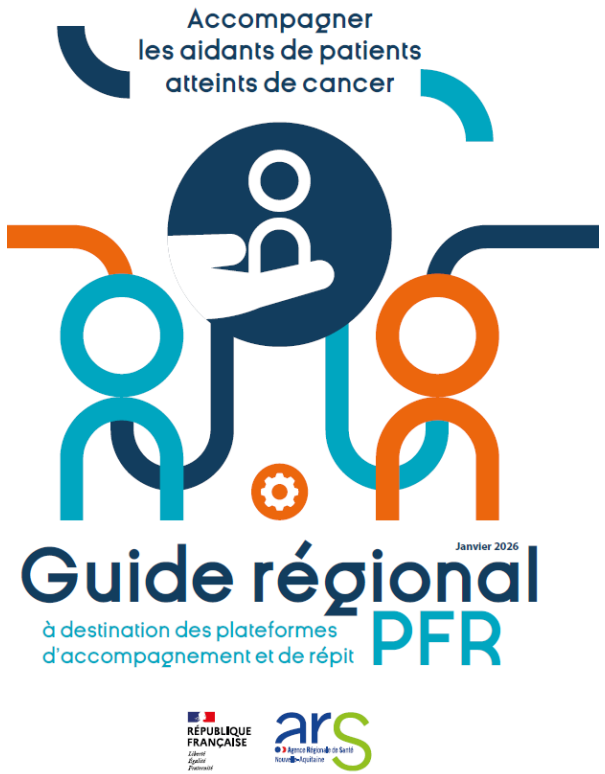

- Disponible sur le site Internet d'Onco-Nouvelle-Aquitaine

https://onco-nouvelle-aquitaine.fr/guide-regional-accompagner-les-aidants-de-patients-atteints-de-cancer/

- 3 parties
  - Fiches méthodologiques
  - Ressources (16 ressources spécifiques aidant cancer et 9 annuaires de partenaires)
  - Comprendre les dynamiques territoriales

Guide régional
Bilan de fréquentation sur 7 mois









- 106 consultations du guide depuis la lettre d'info Onco-Nouvelle-Aquitaine d’avril 2026
- LinkedIn – 4 publis distinctes
  - 128 clics vers le guide
  - 86 réactions
  - 21 republications
- Site Internet
  - 107 visites page dédiée
  - 284 visites page Actu - Temps moyen sur la page 1min54
  - 193 téléchargements du guide

Conclusion

- **Un accueil favorable** : les professionnels des PFR ont bien accueilli ce travail
- **Une co-construction efficace** : la collaboration entre Onco-NA, le Gérontopôle NA, les professionnels des PFR et les représentants des usagers a apporté une réponse concrète et opérationnelle aux objectifs du projet
- **Une portée élargie** : au-delà des PFR, le guide peut servir à l'ensemble des acteurs de la prise en charge du cancer et de l'accompagnement des aidants





ONCO
NOUVELLE-AQUITAINE
Dispositif spécifique régional du cancer

Le **réseau d'expertise régionale**
et **d'accompagnement**
des acteurs impliqués en cancérologie.

vous remercie !