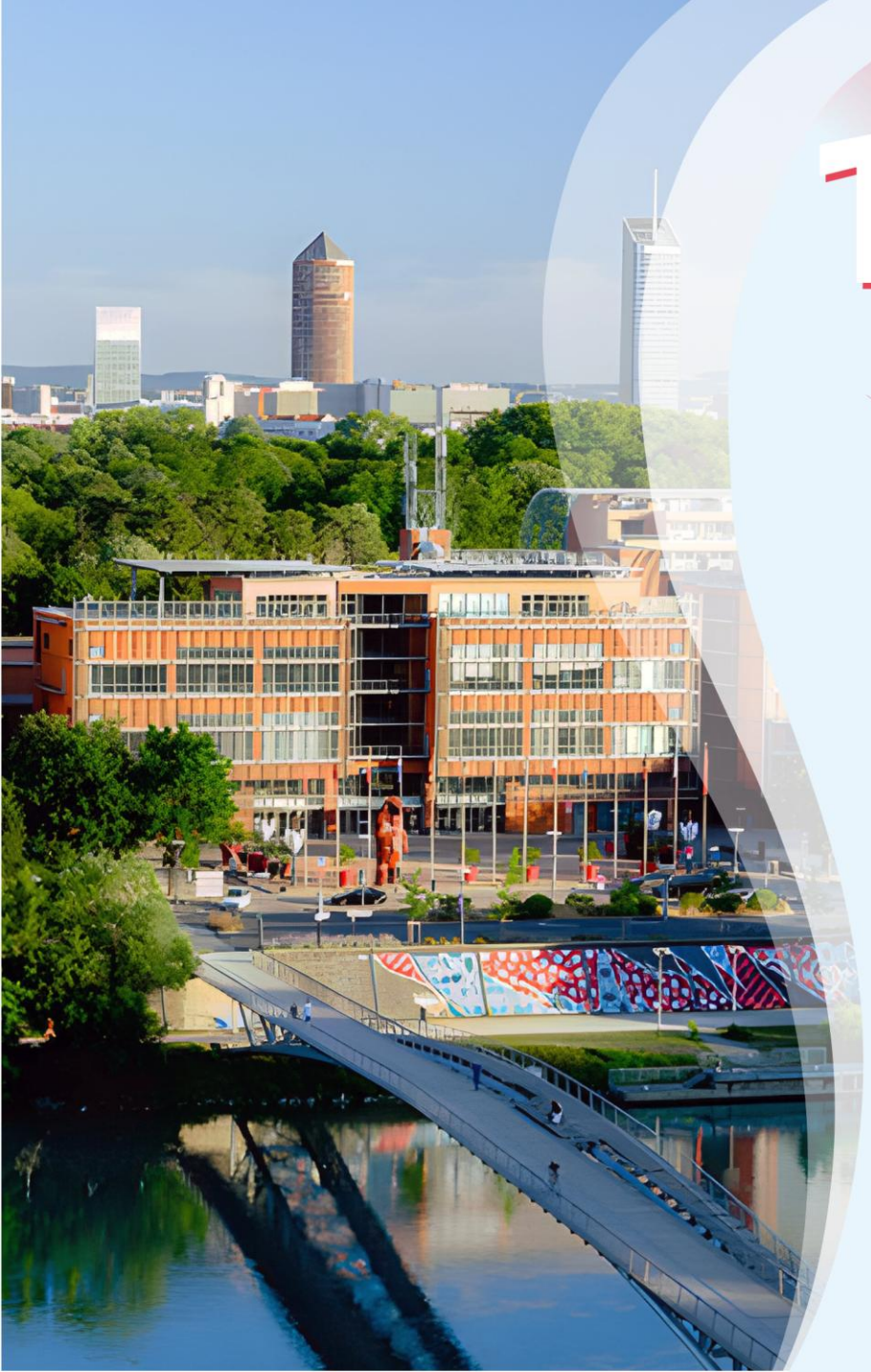

16e CNRC 19 - 20 - NOV - 2026

Traitements et innovations pour tous :
comment assurer la soutenabilité du système de santé ?

Lyon - Centre de Congrès

Promouvoir les soins oncologiques de support (SOS) en région : Stratégie pluridimensionnelle du DSRC Onco-NA

Sylvie BARRAU – Cheffe de projet Soins oncologiques de support - Onco-NA

Equipe projet SOS Onco-NA :
Charles GIRY – Pharmacien coordonnateur médical ; Nathalie RUBBO – Assistante projet
Membres du Groupe de travail « Promotion des SOS auprès des CPTS » Onco-NA
Membres du groupe de travail « E-learning SOS post-cancer » Onco-NA

Déclaration d’intérêts





- Pas de lien d’intérêt

Contexte





1re définition des SOS

Circulaire DHOS n°2005/101
Organisation des soins
en cancérologie

2005

Panier SOS de l'INCa

Reconnaissance officielle
4 SOS de socle
+ 5 SOS complémentaires

2016

Cadre national INCa

Stratégie décennale de lutte contre les cancers 2021–2030

Référentiel organisationnel national des SOS

2021

Baromètre AFSOS 2024

- Nécessité améliorer info SOS patient
- Améliorer pertinence orientation patient SOS

2024

Contexte





- **Essor de pratiques non-conventionnelles en cancérologie**
  - Recours fréquent avec une prévalence en Europe d'environ 36%[1]

- **Augmentation des dérives sectaires dans le secteur de la santé**
  - 70 % des signalements dans le domaine de la santé concernent les pratiques de soins non conventionnels *(source Miviludes)*

[1] Molassiotis A, Fernadez-Ortega P, Pud D, Ozden G, Scott JA, Panteli V, et al. Use of complementary and alternative medicine in cancers patients: a European survey. Ann Oncol 2005;16:655–63.

Contexte





- **Identification des besoins de :**
  - **Clarifier la définition et le périmètre** des SOS
  - **Sensibiliser aux SOS**, notamment les professionnels de ville
  - **Optimiser l'accès aux ressources en SOS**

- **S'inscrit dans les missions des DSRC**

Promouvoir LES soins oncologiques de support

Méthode : Stratégie pluridimensionnelle





- 3 axes : **Informer | « Former » | Outiller**
  - **Sensibilisation générale aux SOS auprès de professionnels de ville**
  - **Elaboration d'un outil de e-learning SOS**
  - **Portail régional d'accès aux ressources SOS**

1er axe : **Sensibilisation générale aux SOS auprès de professionnels de ville**

Informer | « Former » | Outiller





Groupe de travail : Dr Alexandre LEROY (Médecin SOS – CH Bayonne), Mme Anne PARIENTE (Dir.adj. AGORA LIB'), Mr Pascal POUSSE (Directeur AGORA LIB'), Dr Amandine QUIVY (Oncologue- pdte collège SOS CHU Bordeaux), Mme Isabelle VARLET (IDEL - pdte de CPTS dpt 79)

Objectif : **Informer et sensibiliser les professionnels de ville sur les soins oncologiques de support**

- **Ciblage prioritaire des CPTS**
  Acteurs pluridisciplinaires de proximité - professionnels de ville en exercice coordonné

- **Nouveau partenaire-clé : AGORA LIB' !**
  (Appui au Groupement d'Organisation en Région Nouvelle-Aquitaine de professions de santé Libérale)
  Association loi 1901 : regroupe l'ensemble des 10 URPS de la Nouvelle-Aquitaine et accompagne les CPTS de la région (102)

1er axe : **Sensibilisation générale aux SOS auprès de professionnels de ville**





- **Enquête-flash préalable d'identification de besoins :**
  - **13** CPTS indiquent avoir <u>besoin d'informations</u> sur les SOS
  - **11** CPTS indiquent avoir <u>besoin de formations</u> sur les SOS
  - **5** CPTS déclarent avoir des <u>actions en cours</u> en 2025 concernant les SOS

Choix d'un **format webinaire :** Pour une diffusion élargie de cette <u>sensibilisation générale aux SOS</u>

1er axe : **Sensibilisation générale aux SOS auprès de professionnels de ville : un webinaire co-construit**





- **Co-construction webinaire (Copil SOS/Agora Lib'/ONA)**
  - Membres Copil SOS : Oncologue – IDEL – Médecin HdJ SOS
  - Contenu : *Parcours patient cancéro, définitions SOS, périmètre SOS/pratiques non-conventionnelles, diffusion des ressources en région, échanges*

- **40** participants ; **20** CPTS connectées

2nd axe : **Elaboration d'un outil de e-learning SOS**

Informer | « **Former** » | Outiller



2nd axe : **Elaboration d'un outil de e-learning SOS**





Groupe de travail : Dr Claude BOIRON (Médecin SOS Poitiers – AFSOS), Guillaume COLDEFY (Enseignant APA – Bordeaux), Hélène LABEYRIE-LAGARDERE (Psychologue clinicienne – Bordeaux), Isabelle LOMBARD (Psychologue clinicienne – Bordeaux), Cynthia RAYMOND (Psychologue clinicienne libérale – Bordeaux), Florence URBANIAK (Diététicienne libérale), Pierre VAN CUYCK (Cadre de santé diététicien – CHU Bordeaux)

- Objectif : **Sensibiliser de manière ciblée aux soins oncologiques de support, tous les professionnels de santé impliqués dans le parcours patient en cancérologie, en particulier en post-traitement.**

- **Genèse et contenus :**
  - Valorisation d'un programme d'accompagnement du dispositif *« Parcours de soins global après le traitement d'un cancer »*
  - Transposition dans un outil de e-learning

2nd axe : **Elaboration d'un outil de e-learning SOS : Intro générale aux SOS + 3 modules ciblés**





- **Contenus :**
  - **Introduction générale** *(parcours du patient atteint de cancer, définitions des SOS, panier INCa)*
  - **3 modules SOS spécifiques, en phase post-cancer** *(référentiels AFSOS, outils d'aide à la pratique, cas cliniques) :*
    - Suivi nutritionnel
    - Accompagnement psychologique
    - Activité physique adaptée

2nd axe : **Elaboration d'un outil de e-learning SOS : une diffusion élargie**





- Volonté **d'une diffusion élargie**
- Cibles prioritaires :
  - Structures labellisées PSG : Professionnels APA, diététiciens et psys des *(sensibilisation requise par l'ARS NA)*
  - Associations dispensant des SOS *(selon critères d'éligibilité Onco-NA – charte engagement –diffusion auprès des professionnels intervenants)*
  - CPTS et autres structures « relais » auprès des professionnels de ville *(URPS, Agora lib', etc.)*

<u>Objectif</u> : Améliorer la coordination du parcours SOS du patient

3ème axe : **Portail régional unique d'accès aux ressources SOS**

Informer | « Former » | **Outiller**





- Objectif : **Optimiser l'accès aux ressources pour les professionnels via un portail régional dédié aux SOS**
- Portail accessible sur le **site onco-nouvelle-aquitaine.fr**

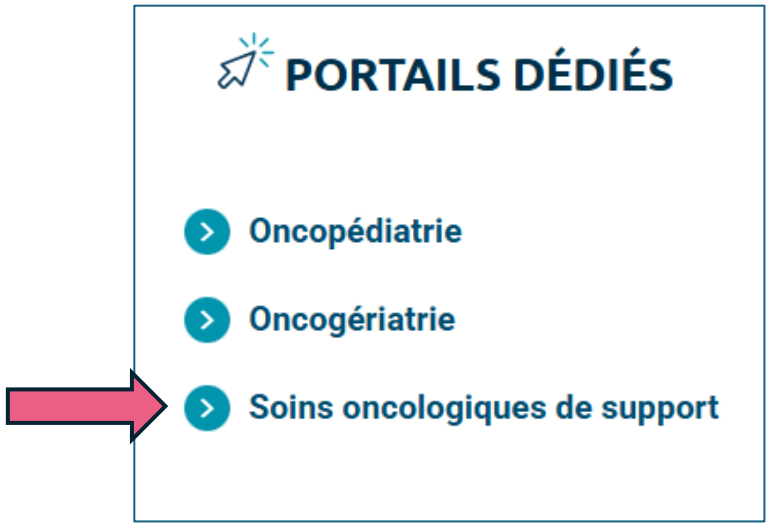

3ème axe : **Portail régional unique d'accès aux ressources SOS**

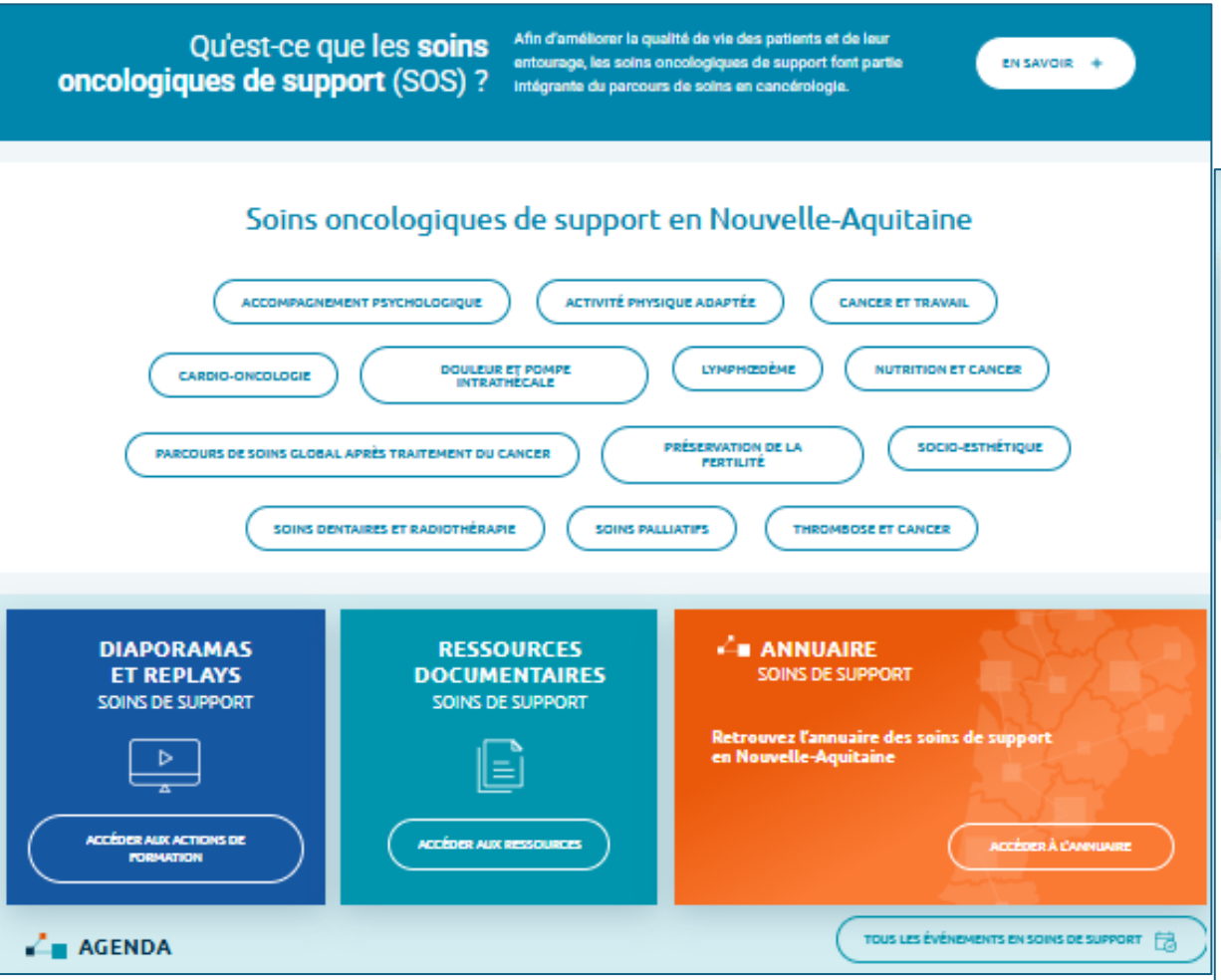









3ème axe : **Portail régional unique d'accès aux ressources SOS :** ***+120 ressources, +150 structures référencées***





- **Centralisation de ressources validées à l'échelon régional, national ou international :**
  - **Boîtes à outils** pros et patients
  - **Supports et replays** des sensibilisations et évènements SOS
  - **Annuaire régional SOS**
  - **Agenda** prochains évènements SOS
  - **Actualités** en SOS

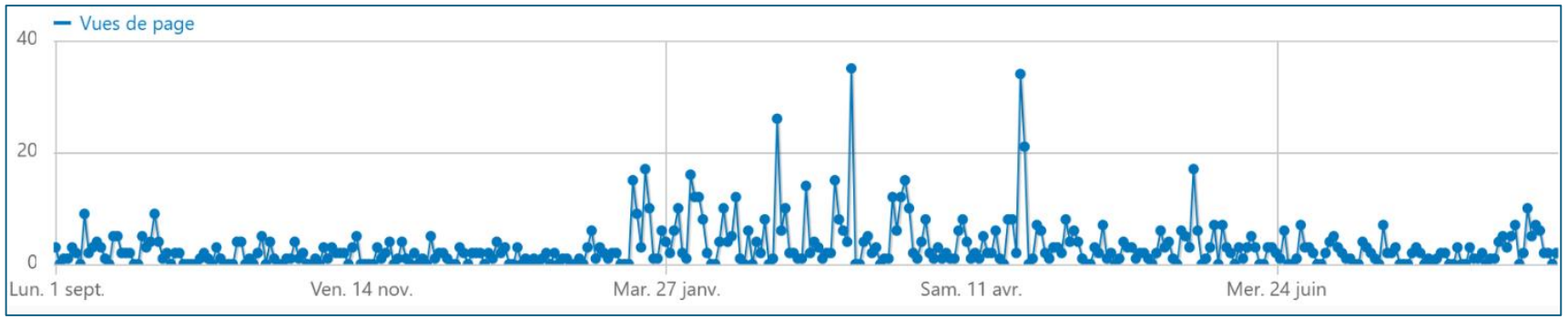

du 1er octobre 2025 au 1er octobre 2026 : **1 246 visites**

3ème axe : **Portail régional unique d'accès aux ressources SOS**





- **Actions de diffusion :**
  - **Flyer**
    - Diffusion lors des actions de sensibilisation : *webinaire CPTS 2026, évènement régional SOS annuel, évènements partenaires (CPTS, URPS, etc.)*
    - Réseaux sociaux, newsletter,..





Conclusion et perspectives





- **Poursuivre cette promotion générale des SOS**

- **Perspectives :**
  - **Evaluer l'impact** sur :
    - l'accès à nos ressources *(stats de visites portail SOS, téléchargement des ressources,…)*
    - l'amélioration des connaissances en SOS *(montée en charge diffusion e-learning/analyse des quizz,..)*
  - **Partenariats :** Poursuite collaborations en cours et développement
  - **Nouveaux modules e-learning SOS**
  - **Patients** : Structurer les ressources SOS à destination des patients





Un grand merci à nos formidables groupes « experts » !

« Tout est question d'hommes et de femmes [...], de gens qui se connaissent, qui s'estiment, et à partir de là, la mayonnaise prend. »

Propos d'un professionnel de santé recueilli dans le cadre de l'étude observatoire sociétal des cancers en 2022 (Ligue Contre le Cancer)

Les SOS, c'est tous ensemble !

Merci pour votre attention !





- **Equipe projet SOS Onco-NA :**
  - Sylvie BARRAU - Cheffe de projet Soins oncologiques de support / DPO : sylvie.barrau@onco-na.fr
  - Charles GIRY – Pharmacien coordonnateur médical
  - Nathalie RUBBO – Assistante projet

ONCO NOUVELLE-AQUITAINE
Dispositif spécifique régional du cancer



© Auteur inconnu est soumise à la licence CC BY-NC-ND

Présentation optimisée à l'aide d'une IA souveraine